

# 2º LEILÃO SUBVENCIONADO DE MACHOS LIMOUSINE – OVIBEIRA



**Parque de Leilões de Gado da Beira Baixa**

**4 NOVEMBRO 2021 – 15H00 - Alcains**



# OVIBEIRA

## REGULAMENTO II LEILÃO SUBVENCIONADO DE BOVINOS REPRODUTORES MACHOS DA RAÇA LIMOUSINE

A OVIBEIRA empenhada na valorização dos animais produzidos, nas vacadas da região da Beira Baixa e tendo em conta as necessidades do mercado atual, entende fundamental e prioritário, o melhoramento genético dos efetivos bovinos e particularmente dos seus associados, promove assim, o segundo leilão subvencionado de reprodutores machos da raça Limousine, a ter lugar no dia 4 de novembro de 2021 pelas 15 horas no PLGGB-Parque de Leilão de Gado da Beira Baixa.

A OVIBEIRA enquanto entidade gestora do PLGGB, dará uma subvenção por cada animal licitado pelos seus associados.

Este leilão, bem como os animais a apresentar, deve obedecer às seguintes regras.

1 - Só serão aceites a leilão, animais de qualidade superior, inscritos em livro genealógico da respetiva raça, não apresentando taras ou defeitos genéticos ou físicos evidentes.

2 — As idades dos animais devem estar compreendidas entre os 18 e os 26 meses.

3 — A OVIBEIRA reserva o direito de não permitir a ida a leilão dos animais que, no seu entender, não mereçam tal distinção. Para uma análise prévia e elaboração do catálogo, deverão ser enviados para a OVIBEIRA cópias dos certificados de todos os animais emitidos pela Associação Gestora do Livro Genealógico Limousine.

4 — A Associação Portuguesa de Criadores Limousine em presença obriga-se a efetuar, sempre que se justifique e para isso seja solicitada, durante os primeiros 2 anos após a venda, uma visita de avaliação do estado e desempenho dos animais.

5 — De todos os animais deverá ser garantida a capacidade reprodutiva através de exames andrológicos, de modo a prevenir reclamações futuras.

6 — Estando a decorrer na região um programa voluntário de controlo e erradicação de IBR e BVD e ainda mais importante, para não pôr em risco as exportações para os países que exigem atestados desse controlo, os animais deverão ser, comprovadamente não Portadores para BVD e gE- para IBR (sorologia realizada no último mês).

7 — Os animais licitados pelos seus associados serão faturados à OVIBEIRA que procederá, de imediato, ao seu pagamento. Os que forem comprados por outro qualquer comprador será faturado a este pelo respetivo proprietário, sem qualquer interferência da OVIBEIRA.

8 — Qualquer reclamação futura por parte dos adquirentes deverá ser tratada diretamente com os proprietários dos animais por intermédio da Associação da Raça.

9 - O leilão é aberto a todos os produtores que queiram comprar animais, garantindo a OVIBEIRA uma subvenção a todos os seus associados que reúnam as seguintes condições:



9.1 — Ter a sua situação contabilística regularizada com a OVIBEIRA;

9.2 — Assumir o compromisso de manter os animais subvencionados em boas condições de manejo, sanitárias e de estado corporal, durante um período de 2 anos com início em 01 de janeiro de 2022;

- Durante o período que medeia entre a aquisição do animal e o início do compromisso o associado subvencionado está impedido de vender, ceder ou por qualquer forma transmitir o animal adquirido.

9.3 — Em cada período de compromisso (2 anos), cada associado pode adquirir com direito a subvenção: 1 animal se tiver no SNIRB entre 30 a 100 vacas aleitantes, 2 animais se esse número estiver compreendido entre 101 e 200 vacas e 3 animais se forem 201 ou mais vacas;

9.4 — No caso de abate sanitário, o beneficiário pode iniciar outro período de compromisso. Se qualquer animal se inutilizar ou morrer por causas naturais, o compromisso continua a decorrer, não havendo lugar ao reembolso do valor da subvenção;

9.5 — O sócio beneficiário assume a obrigatoriedade de comercializar, anualmente e no período do compromisso, nos leilões do parque de leilão de gado da beira baixa sob a gestão da Ovibeira um mínimo de 30% dos seus produtos, número calculado em função do total de vacas aleitantes existentes à data do início do compromisso referido em 9.2;

9.6 *No final do período do compromisso, o beneficiário é livre de dispor dos touros como entender, podendo iniciar um novo período com a aquisição de outros animais;*

9.7 — Toda e qualquer situação não contemplada neste Regulamento serão analisadas pela Direção da OVIBEIRA que tomará a decisão que julgue mais conveniente;

9.8 — O não cumprimento das regras estabelecidas no presente Regulamento obriga o associado a proceder à devolução do valor da subvenção atribuída aos animais em causa, acrescida de uma penalização de cinquenta por cento do valor, devendo proceder ao seu pagamento após notificação para o efeito por parte da Ovibeira no prazo de oito dias;

10 — Os valores das subvenções a atribuir pela Ovibeira aos seus sócios são os seguintes:

- 1000 € para a classificação "OURO" (Limousine);
- 800 € para a classificação "PRATA" (Limousine);
- 600 € para a classificação "BRONZE" (Limousine)

Apenas podem ser admitidos animais Bronze, caso não existam disponíveis para leilão nas classificações Ouro e Prata.

Castelo Branco, 13 de setembro de 2021



# Leilão Ovibeira 2021-11-04



## Machos

Lote	Nome	SIA	Data de nascimento	Idade	Certificação	Criador	Valor de licitação	Valor de arrematação
1	ROGER	PT424842542	2020-05-07	1A 5m	Limousine Ouro	Cheiro do Monte, Unipessoal, Lda.	3.000,00 €	
2	RUFINO	PT723102860	2020-05-01	1A 6m	Limousine Ouro	Joaquim Marques Saraiva	3.000,00 €	
3	RAVEN	PT024083898	2020-04-10	1A 6m	Limousine Prata	Maria da Graça Sampaio Marrocos Vital	2.750,00 €	
4	RAIANO	PT323984388	2020-01-10	1A 9m	Limousine Prata	Maria da Graça Sampaio Marrocos Vital	2.750,00 €	
<del>5</del>	<del>REGUA II</del>	<del>PT120201700</del>	<del>2020-05-07</del>	<del>1A 5m</del>	<del>Limousine Prata</del>	<del>Joaquim José dos Santos Prates</del>	<del>2.750,00 €</del>	<b>Não presente</b>
6	REGUILA	PT024177103	2020-04-16	1A 6m	Limousine Ouro	João Manuel Piedade Correia	3.000,00 €	
7	RAY	PT723735735	2020-04-07	1A 6m	Limousine Ouro	Algatalhos Supermercados, Lda.	3.000,00 €	
<del>8</del>	<del>RABRUIVO MC</del>	<del>EG031009432059</del>	<del>2020-04-25</del>	<del>1A 6m</del>	<del>Limousine Prata</del>	<del>Carlos Miguel Lopes Correia</del>	<del>2.750,00 €</del>	<b>Não presente</b>
9	RINCON DVALE	PT424177521	2020-04-09	1A 6m	Limousine Prata	FECSA - Sociedade Agrícola, Lda.	2.750,00 €	

PT424842542

ROGER

LOTE

1

Criador/Prop.

Cheiro do Monte, Unipessoal, Lda. (576)

Certificação  
Limousine Ouro

Data de Nascimento

2020-05-07

N.º LG

PG20576005



Nome: **ROGER**  
SIA: **PT424842542**  
Criador: **Cheiro do Monte Unipessoal, Lda.**

Pai O  
Nome: **LAGO**  
SIA: **PT419395157**  
Criador: **Soc. Agro-Pecuária Corte do Paraíso Unipessoal, Lda.**

Mãe O  
Nome: **MADRUGA**  
SIA: **PT118334330**  
Criador: **Felix Caeiro Mira**

Avô O  
Nome: **GENEROSO**  
SIA: **PT616071287**  
Criador: **Manuel Pacheco Martinho**

Avô R  
Nome: **COLINA**  
SIA: **PT465042826**  
Criador: **Soc. Agro-Pecuária Corte do Paraíso Unipessoal, Lda.**

Avô RJ  
Nome: **HANK**  
SIA: **FR1936074369**  
Criador: **Mons Solange**

Avô O  
Nome: **JIBOIA**  
SIA: **PT016913696**  
Criador: **Felix Caeiro Mira**

## PERFORMANCES ATÉ AO DESMAME

Peso nasc. **49 Kg** PC120d **233 Kg** GMD (0-120) **1433 g/dia**  
Pontuação Adulto PC210d **401 Kg** GMD (0-210) **1557 g/dia**  
DM **81** DE **72** AF **64** QR **77**

## VALORES GENÉTICOS DOS PROGENITORES

	IFNAS	CR	DM	DE	FOS	ISEVR	IAPar	CMt	IVMAT
Pai	<b>102</b> (0,70)	<b>101</b> (0,67)	<b>113</b> (0,80)	<b>101</b> (0,80)	<b>102</b> (0,73)	<b>105</b> (0,74)	<b>100</b> (0,66)	<b>105</b> (0,50)	<b>105</b> (0,68)
Mãe	<b>104</b> (0,51)	<b>106</b> (0,55)	<b>104</b> (0,67)	<b>113</b> (0,67)	<b>103</b> (0,63)	<b>105</b> (0,60)	<b>102</b> (0,50)	<b>105</b> (0,48)	<b>105</b> (0,57)

## VALORES GENÉTICOS DO ANIMAL

IFNAS	CR	DM	DE	FOS	ISEVR	IAPar	CMt	IVMAT
<b>101</b> (0,52)	<b>106</b> (0,51)	<b>115</b> (0,64)	<b>107</b> (0,64)	<b>97</b> (0,56)	<b>108</b> (0,57)	<b>101</b> (0,47)	<b>104</b> (0,34)	<b>107</b> (0,51)

## VALORES GENÓMICOS DO ANIMAL

FN	CR	DM	DE	FOS	AV	AL	AP
/ 7	/ 3	/ 5	/ 3	/ 7	/ 4	/ 5	/ 5

PT723102860

RUFINO

LOTE

2

Criador/Prop.

Joaquim Marques Saraiva (527)

Certificação  
Limousine Ouro

Data de Nascimento

2020-05-01

N.º LG

PG20527004



Nome: **RUFINO**  
SIA: **PT723102860**  
Criador: Joaquim Marques Saraiva

Pai

Nome: **JUIZ**  
SIA: **PT618385257**  
Criador: Aletta Elisabeth de Beaufort

Mãe

Nome: **FINA**  
SIA: **ES011007480173**  
Criador: Daniel Heras Monduate

Avô

Nome: **BIENVENU**  
SIA: **FR2307276862**  
Criador:

Avô

Nome: **ELECTRA**  
SIA: **PT115105686**  
Criador: Aletta Elisabeth de Beaufort

Avô

Nome: **CLOCHER**  
SIA: **FR2216177879**  
Criador:

Avô

Nome: **STAR**  
SIA: **FR2255682220**  
Criador:

## PERFORMANCES ATÉ AO DESMAME

Peso nasc. **45 Kg**      PC120d **202 Kg**      GMD (0-120) **1267 g/dia**  
Pontuação Adulto      PC210d **348 Kg**      GMD (0-210) **1348 g/dia**  
DM **67**      DE **78**      AF **59**      QR **67**

## VALORES GENÉTICOS DOS PROGENITORES

	IFNAS	CR	DM	DE	FOS	ISEVR	IAPar	CMt	IVMAT
Pai	<b>104</b> (0,60)	<b>99</b> (0,63)	<b>100</b> (0,71)	<b>110</b> (0,71)	<b>88</b> (0,68)	<b>101</b> (0,66)	<b>103</b> (0,59)	<b>109</b> (0,52)	<b>103</b> (0,63)
Mãe	<b>98</b> (0,31)	<b>101</b> (0,30)	<b>103</b> (0,48)	<b>106</b> (0,48)	<b>96</b> (0,46)	<b>102</b> (0,38)	<b>99</b> (0,32)	<b>102</b> (0,41)	<b>102</b> (0,39)

## VALORES GENÉTICOS DO ANIMAL

IFNAS	CR	DM	DE	FOS	ISEVR	IAPar	CMt	IVMAT
<b>100</b> (0,42)	<b>106</b> (0,45)	<b>105</b> (0,55)	<b>114</b> (0,55)	<b>85</b> (0,51)	<b>104</b> (0,49)	<b>100</b> (0,40)	<b>104</b> (0,32)	<b>104</b> (0,45)

## VALORES GENÓMICOS DO ANIMAL

FN	CR	DM	DE	FOS	AV	AL	AP
/ 7	/ 3	/ 5	/ 3	/ 7	/ 4	/ 5	/ 5

PT024083898

RAVEN

LOTE

3

Criador/Prop.

Maria da Graça Sampaio Marrocos Vital (534)

Certificação

Limousine Prata

Data de Nascimento

2020-04-10

N.º LG

PG20534019



P

Nome: **RAVEN**  
SIA: **PT024083898**  
Criador: **Maria da Graça S. M. Vital**

Pai RJ

Nome: **ELCANO**  
SIA: **ES021006975243**  
Criador: **G. LA HACIENDA DEL DUQUE**

Mãe O

Nome: **LOLA**  
SIA: **FR2147523812**  
Criador:

Avô

Nome: **AMBITIEUX**  
SIA: **FR1205086762**  
Criador: **SCEA COMBOURIEU**

Avô

Nome: **B-ROSE**  
SIA: **FR1627497078**  
Criador: **Gaec Dessalas**

Avô

Nome: **FILS**  
SIA: **FR2148801494**  
Criador:

Avô

Nome: **CALYPSO**  
SIA: **FR1528117318**  
Criador:

## PERFORMANCES ATÉ AO DESMAME

Peso nasc. **59 Kg** PC120d **183 Kg** GMD (0-120) **975 g/dia**  
Pontuação Desmame PC210d **283 Kg** GMD (0-210) **952 g/dia**  
DM **68** DE **70** AF **75** QR **80**

## VALORES GENÉTICOS DOS PROGENITORES

	IFNAS	CR	DM	DE	FOS	ISEVR	IAPar	CMt	IVMAT
Pai	<b>92</b> (0,65)	<b>110</b> (0,68)	<b>125</b> (0,71)	<b>119</b> (0,71)	<b>90</b> (0,68)	<b>111</b> (0,69)	<b>96</b> (0,52)	<b>99</b> (0,32)	<b>108</b> (0,56)
Mãe	<b>96</b> (0,31)	<b>101</b> (0,43)	<b>117</b> (0,58)	<b>104</b> (0,58)	<b>95</b> (0,53)	<b>106</b> (0,46)	<b>96</b> (0,35)	<b>97</b> (0,40)	<b>103</b> (0,46)

## VALORES GENÉTICOS DO ANIMAL

IFNAS	CR	DM	DE	FOS	ISEVR	IAPar	CMt	IVMAT
<b>89</b> (0,48)	<b>108</b> (0,53)	<b>127</b> (0,62)	<b>116</b> (0,62)	<b>93</b> (0,58)	<b>110</b> (0,56)	<b>93</b> (0,40)	<b>98</b> (0,22)	<b>107</b> (0,45)

## VALORES GENÓMICOS DO ANIMAL

FN	CR	DM	DE	FOS	AV	AL	AP
/ 7	/ 3	/ 5	/ 3	/ 7	/ 4	/ 5	/ 5



PT323984388

RAIANO

LOTE

4

Criador/Prop.

Maria da Graça Sampaio Marrocos Vital (534)

Certificação

Limousine Prata

Data de Nascimento

2020-01-10

N.º LG

PG20534002



Nome: **RAIANO**  
SIA: **PT323984388**  
Criador: **Maria da Graça S. M. Vital**



**Pai** RRE IA  
Nome: **DAHAIK**  
SIA: **FR1932992030**  
Criador: **Bernard Trassoudaine**

**Avô** RR IA  
Nome: **SAFARA**  
SIA: **FR1202093398**  
Criador: **Jean-Michel Guimontheil**

**Avó** RRE  
Nome: **SITELLE**  
SIA: **FR1931171672**  
Criador:

**Avô** RP  
Nome: **FRESNO**  
SIA: **ES031007381899**  
Criador: **G. LA HACIENDA DEL DUQUE**

**Mãe** PP  
Nome: **MINIMA**  
SIA: **PT219541871**  
Criador: **Maria da Graça S. M. Vital**

**Avó** PP  
Nome: **JACINTA**  
SIA: **PT916576554**  
Criador: **Ricardo Filipe Jordão Silvestre**

## PERFORMANCES ATÉ AO DESMAME

Peso nasc. **46 Kg** PC120d **187 Kg** GMD (0-120) **1075 g/dia**  
Pontuação Desmame PC210d **290 Kg** GMD (0-210) **1062 g/dia**  
DM **72** DE **58** AF **65** QR **63**

## VALORES GENÉTICOS DOS PROGENITORES

	IFNAS	CR	DM	DE	FOS	ISEVR	IAPar	CMt	IVMAT
<b>Pai</b>	<b>103</b> (0,82)	<b>121</b> (0,83)	<b>112</b> (0,85)	<b>109</b> (0,85)	<b>90</b> (0,83)	<b>113</b> (0,84)	<b>98</b> (0,72)	<b>95</b> (0,42)	<b>107</b> (0,71)
<b>Mãe</b>	<b>104</b> (0,51)	<b>101</b> (0,55)	<b>98</b> (0,64)	<b>96</b> (0,64)	<b>93</b> (0,60)	<b>100</b> (0,58)	<b>101</b> (0,49)	<b>103</b> (0,43)	<b>101</b> (0,54)

## VALORES GENÉTICOS DO ANIMAL

IFNAS	CR	DM	DE	FOS	ISEVR	IAPar	CMt	IVMAT
<b>102</b> (0,56)	<b>111</b> (0,59)	<b>116</b> (0,66)	<b>101</b> (0,66)	<b>84</b> (0,63)	<b>110</b> (0,62)	<b>99</b> (0,49)	<b>99</b> (0,28)	<b>106</b> (0,51)

## VALORES GENÓMICOS DO ANIMAL

FN	CR	DM	DE	FOS	AV	AL	AP
/ 7	/ 3	/ 5	/ 3	/ 7	/ 4	/ 5	/ 5



PT123281766

REGUA II

LOTE

5

Criador/Prop.

Joaquim José dos Santos Prates (169)

Certificação  
Limousine Prata

Data de Nascimento

2020-05-07

N.º LG

PG20169029

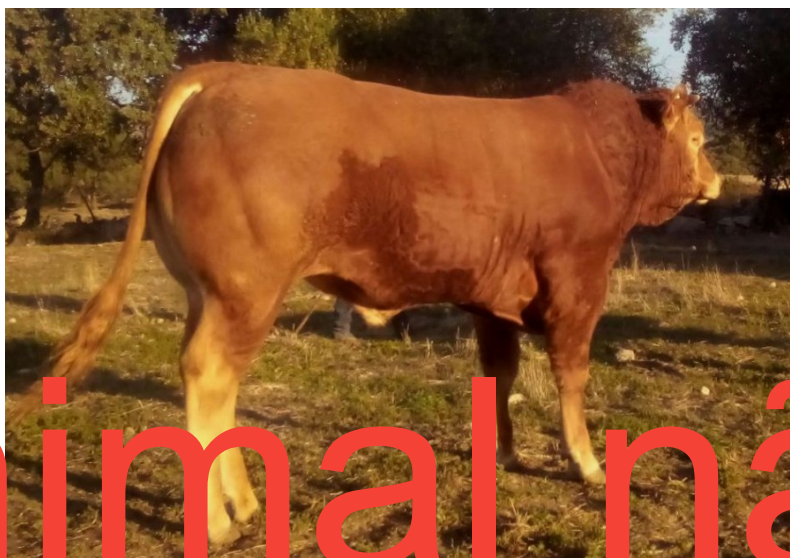

# Animal não presente a leilão

Nome: REGUA II  
SIA: PT123281766  
Criador: Joaquim José dos Santos Prates

**Pai** O  
Nome: JARRINHO  
SIA: PT817892712  
Criador: Manuel Pacheco Martinho

**Avô** O  
Nome: FIDALGO  
SIA: PT815010632  
Criador: Manuel Pacheco Martinho

**Avó** R  
Nome: FIGUEIRA  
SIA: PT015948786  
Criador: Manuel Pacheco Martinho

**Avô** RJ  
Nome: ERNEST  
SIA: ES021007140059  
Criador: Daniel Heras Monduate

**Mãe** O  
Nome: NOGUEIRA  
SIA: PT719289537  
Criador: Aletta Elisabeth de Beaufort

**Avó** O  
Nome: JASMINE  
SIA: PT818385275  
Criador: Aletta Elisabeth de Beaufort

## PERFORMANCES ATUAIS DO ANIMAL

Peso nasc. 46 Kg      PC120d 194 Kg      GMD (0-120) 1058 g/dia  
Pontuação Desmame      PC210d 326 Kg      GMD (0-210) 1152 g/dia  
DM 55      DE 72      AF 58      QR 60

## VALORES GENÉTICOS DOS PROGENITORES

	IFNAS	CR	DM	DE	FOS	ISEVR	IAPar	CMt	IVMAT
<b>Pai</b>	91 (0,87)	114 (0,88)	87 (0,90)	122 (0,90)	78 (0,88)	100 (0,89)	95 (0,81)	101 (0,60)	101 (0,81)
<b>Mãe</b>	102 (0,59)	104 (0,62)	97 (0,70)	110 (0,70)	104 (0,66)	101 (0,65)	101 (0,56)	101 (0,46)	101 (0,60)

## VALORES GENÉTICOS DO ANIMAL

IFNAS	CR	DM	DE	FOS	ISEVR	IAPar	CMt	IVMAT
96 (0,60)	109 (0,62)	87 (0,68)	118 (0,68)	96 (0,65)	99 (0,64)	98 (0,54)	101 (0,36)	100 (0,56)

## VALORES GENÓMICOS DO ANIMAL

FN	CR	DM	DE	FOS	AV	AL	AP
/ 7	/ 3	/ 5	/ 3	/ 7	/ 4	/ 5	/ 5

PT024177103

REGUILA

LOTE

6

Criador/Prop.

João Manuel Piedade Correia (430)

Certificação  
Limousine Ouro

Data de Nascimento

2020-04-16

N.º LG

PG20430019



Nome: **REGUILA**  
SIA: **PT024177103**  
Criador: **João Manuel Piedade Correia**

Pai  
Nome: **ORANGER**  
SIA: **FR8703203098**  
Criador: **Gaec Pimpin Freres**

Mãe  
Nome: **MAGIA**  
SIA: **PT819200133**  
Criador: **João Manuel Piedade Correia**

Avô  
Nome: **JUMBO**  
SIA: **FR8703202376**  
Criador:

Avô  
Nome: **JOLIE**  
SIA: **FR8703202418**  
Criador:

Avô RRE M  
Nome: **BAVARDAGE**  
SIA: **FR2257773618**  
Criador:

Avô R  
Nome: **GENÉTICA**  
SIA: **PT414943391**  
Criador: **João Manuel Piedade Correia**

## PERFORMANCES ATÉ AO DESMAME

Peso nasc. **36 Kg** PC120d **189 Kg** GMD (0-120) **1217 g/dia**  
Pontuação Adulto PC210d **325 Kg** GMD (0-210) **1262 g/dia**  
DM **79** DE **66** AF **60** QR **70**

## VALORES GENÉTICOS DOS PROGENITORES

	IFNAS	CR	DM	DE	FOS	ISEVR	IAPar	CMt	IVMAT
Pai	<b>99</b> (0,65)	<b>107</b> (0,59)	<b>107</b> (0,65)	<b>120</b> (0,65)	<b>101</b> (0,61)	<b>106</b> (0,64)	<b>100</b> (0,49)	<b>103</b> (0,22)	<b>105</b> (0,49)
Mãe	<b>99</b> (0,61)	<b>108</b> (0,64)	<b>103</b> (0,73)	<b>110</b> (0,73)	<b>92</b> (0,71)	<b>104</b> (0,68)	<b>98</b> (0,60)	<b>103</b> (0,58)	<b>104</b> (0,65)

## VALORES GENÉTICOS DO ANIMAL

IFNAS	CR	DM	DE	FOS	ISEVR	IAPar	CMt	IVMAT
<b>103</b> (0,54)	<b>108</b> (0,57)	<b>110</b> (0,64)	<b>118</b> (0,64)	<b>97</b> (0,61)	<b>108</b> (0,60)	<b>101</b> (0,47)	<b>103</b> (0,30)	<b>106</b> (0,51)

## VALORES GENÓMICOS DO ANIMAL

FN	CR	DM	DE	FOS	AV	AL	AP
/ 7	/ 3	/ 5	/ 3	/ 7	/ 4	/ 5	/ 5

PT723735735

RAY

LOTE

7

Criador/Prop.

Algatalhos Supermercados, Lda. (516)

Certificação  
Limousine Ouro

Data de Nascimento

2020-04-07

N.º LG

PG20516207



Nome: **RAY**  
SIA: **PT723735735**  
Criador: **Algatalhos, Lda.**

Pai RJ  
Nome: **MAGICIEN**  
SIA: **FR1216120938**  
Criador: **Gaec Rouches**

Avô RJ  
Nome: **COLUCHE**  
SIA: **FR3566422628**  
Criador:

Avó RR  
Nome: **CARMELLE**  
SIA: **FR1207074938**  
Criador:

Avô RR VS  
Nome: **GITAN**  
SIA: **FR5703711911**  
Criador:

Mãe O  
Nome: **NAIVE**  
SIA: **FR8728722005**  
Criador: **Jean-Luc Virondeau**

Avó  
Nome: **FLEUR**  
SIA: **FR8728721299**  
Criador:

## PERFORMANCES ATÉ AO DESMAME

Peso nasc. **41 Kg** PC120d **233 Kg** GMD (0-120) **1467 g/dia**  
Pontuação Adulto PC210d **429 Kg** GMD (0-210) **1671 g/dia**  
DM **86** DE **74** AF **60** QR **73**

## VALORES GENÉTICOS DOS PROGENITORES

	IFNAS	CR	DM	DE	FOS	ISEVR	IAPar	CMt	IVMAT
Pai	<b>95</b> (0,84)	<b>112</b> (0,85)	<b>96</b> (0,87)	<b>114</b> (0,87)	<b>101</b> (0,84)	<b>103</b> (0,86)	<b>95</b> (0,64)	<b>97</b> (0,32)	<b>101</b> (0,67)
Mãe	<b>99</b> (0,19)	<b>107</b> (0,21)	<b>102</b> (0,36)	<b>107</b> (0,36)	<b>104</b> (0,30)	<b>104</b> (0,27)	<b>100</b> (0,21)	<b>109</b> (0,32)	<b>106</b> (0,28)

## VALORES GENÉTICOS DO ANIMAL

IFNAS	CR	DM	DE	FOS	ISEVR	IAPar	CMt	IVMAT
<b>97</b> (0,53)	<b>117</b> (0,56)	<b>98</b> (0,64)	<b>113</b> (0,64)	<b>106</b> (0,60)	<b>105</b> (0,59)	<b>97</b> (0,41)	<b>101</b> (0,19)	<b>105</b> (0,45)

## VALORES GENÓMICOS DO ANIMAL

FN	CR	DM	DE	FOS	AV	AL	AP
/ 7	/ 3	/ 5	/ 3	/ 7	/ 4	/ 5	/ 5



ES031009492859 RABRUIVO MC

LOTE

8

Criador

Pedro Holguera Hidalgo (9813)

Certificação  
Limousine Prata

Data de Nascimento

2020-04-25

N.º LG

031009492859

Proprietário

Carlos Miguel Lopes Correia (623)



# Animal não

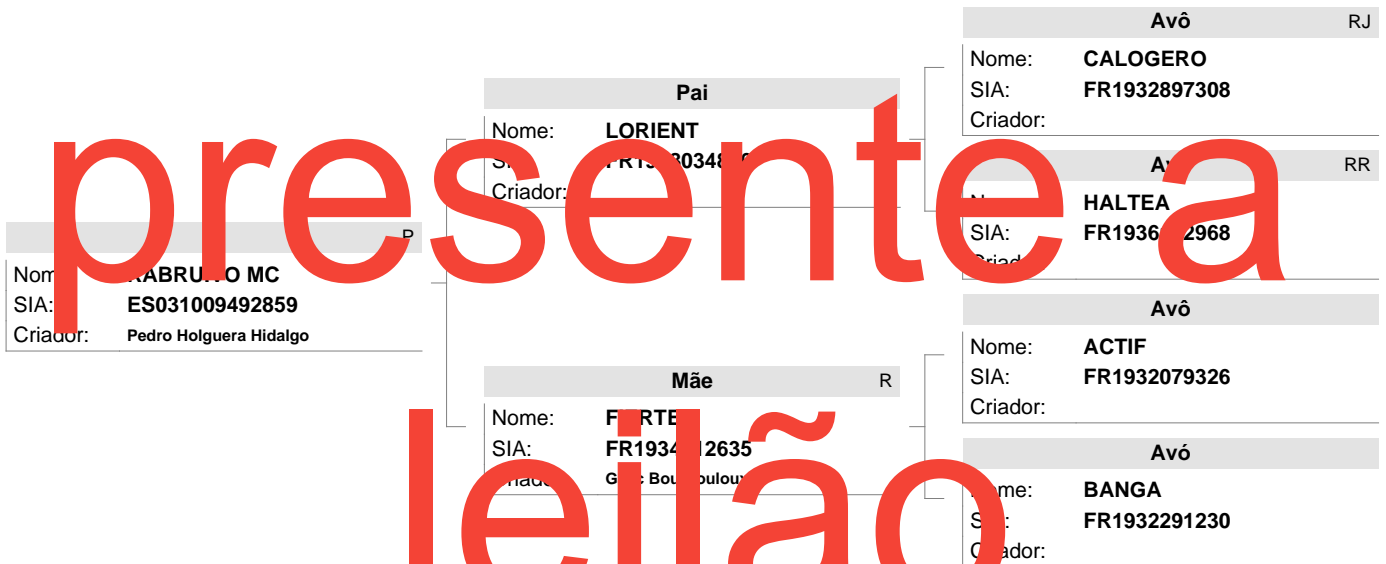

# presente a leilão

### PERFORMANCES ATÉ AO DESMAME

Peso nasc. <b>56 Kg</b>	PC120d <b>128 Kg</b>	GMD (0-120) <b>617 g/dia</b>
<b>Pontuação Desmame</b>	PC210d <b>284 Kg</b>	GMD (0-210) <b>1010 g/dia</b>
DM <b>67</b>	DE <b>74</b>	AF <b>68</b>
		QR <b>83</b>

### VALORES GENÉTICOS DOS PROGENITORES

	IFNAS	CR	DM	DE	FOS	ISEVR	IAPar	CMt	IVMAT
<b>Pai</b>	<b>101</b> (0,10)	<b>100</b> (0,04)	<b>102</b> (0,24)	<b>105</b> (0,24)	<b>93</b> (0,22)	<b>101</b> (0,12)	<b>101</b> (0,11)	<b>101</b> (0,07)	<b>101</b> (0,11)
<b>Mãe</b>	<b>99</b> (0,12)	<b>102</b> (0,14)	<b>103</b> (0,29)	<b>109</b> (0,29)	<b>98</b> (0,27)	<b>102</b> (0,19)	<b>99</b> (0,13)	<b>101</b> (0,14)	<b>101</b> (0,18)

### VALORES GENÉTICOS DO ANIMAL

IFNAS	CR	DM	DE	FOS	ISEVR	IAPar	CMt	IVMAT
<b>97</b> (0,15)	<b>101</b> (0,07)	<b>103</b> (0,43)	<b>110</b> (0,43)	<b>95</b> (0,39)	<b>101</b> (0,21)	<b>99</b> (0,16)	<b>101</b> (0,08)	<b>101</b> (0,17)

### VALORES GENÓMICOS DO ANIMAL

FN	CR	DM	DE	FOS	AV	AL	AP
/ 7	/ 3	/ 5	/ 3	/ 7	/ 4	/ 5	/ 5

PT424177521 RINCON DVALE

LOTE

9

Criador/Prop.

FECSA - Sociedade Agrícola, Lda. (525)

Certificação  
Limousine Prata

Data de Nascimento

2020-04-09

N.º LG

PG20525007



**P**

Nome: **RINCON DVALE**  
SIA: **PT424177521**  
Criador: **FECSA, Lda.**

**Pai** O

Nome: **MONTMARTRE**  
SIA: **PT519464300**  
Criador: **Caprichos do Prado, Lda.**

**Mãe** O

Nome: **NANCY**  
SIA: **FR1940014499**  
Criador:

**Avô** O

Nome: **HIPER-FAMOSO**  
SIA: **PT616859309**  
Criador: **David Catita Daniel**

**Avó** R

Nome: **EIFEL**  
SIA: **PT715498261**  
Criador: **Durraco - Sociedade Agro-Florestal, Lda**

**Avô** RR VS

Nome: **FABULEUX**  
SIA: **FR1933277003**  
Criador:

**Avó**

Nome: **CANDY**  
SIA: **FR1932413492**  
Criador:

## PERFORMANCES ATÉ AO DESMAME

Peso nasc. **40 Kg** PC120d **142 Kg** GMD (0-120) **792 g/dia**  
Pontuação Desmame PC210d **275 Kg** GMD (0-210) **1005 g/dia**  
DM **70** DE **74** AF **80** QR **77**

## VALORES GENÉTICOS DOS PROGENITORES

	IFNAS	CR	DM	DE	FOS	ISEVR	IAPar	CMt	IVMAT
<b>Pai</b>	<b>97</b> (0,63)	<b>101</b> (0,66)	<b>101</b> (0,71)	<b>104</b> (0,71)	<b>99</b> (0,69)	<b>100</b> (0,68)	<b>98</b> (0,58)	<b>99</b> (0,42)	<b>100</b> (0,60)
<b>Mãe</b>	<b>99</b> (0,24)	<b>103</b> (0,25)	<b>113</b> (0,40)	<b>106</b> (0,40)	<b>93</b> (0,37)	<b>106</b> (0,31)	<b>100</b> (0,26)	<b>100</b> (0,39)	<b>104</b> (0,33)

## VALORES GENÉTICOS DO ANIMAL

IFNAS	CR	DM	DE	FOS	ISEVR	IAPar	CMt	IVMAT
<b>98</b> (0,46)	<b>108</b> (0,49)	<b>115</b> (0,56)	<b>109</b> (0,56)	<b>92</b> (0,53)	<b>108</b> (0,52)	<b>98</b> (0,41)	<b>101</b> (0,27)	<b>106</b> (0,44)

## VALORES GENÓMICOS DO ANIMAL

FN	CR	DM	DE	FOS	AV	AL	AP
/ 7	/ 3	/ 5	/ 3	/ 7	/ 4	/ 5	/ 5